

N=4800

E=4000

Direzione Provinciale di Lecce Ufficio Provinciale - Territorio - Direttore ANTONELLA ROTELLO



Proprietà interessata

S.P. S.Pietro in Lama-Monteroni

1 Particella: 88

Vis. tel. (0.90 euro)

Comune: (LE) LEQUILE
Foglio: 4

Scala originale: 1:2000
Dimensione cornice: 534.000 x 378.000 metri
Protocollo pratica T116295/2023

25-Lug-2023 11:28:51

**MINISTERO DELLE FINANZE
DIPARTIMENTO DEL TERRITORIO**

Ufficio Tecnico Erariale diLECCE.....

ELABORATO PLANIMETRICO

Pag. n. ... di ...

Comune	Sezione	Foglio	Numero	Tipo mappale n.	del
LEQUILE.....

DIMOSTRAZIONE GRAFICA DEI SUBALTERNI ASSEGNATI

SCALA 1: 200

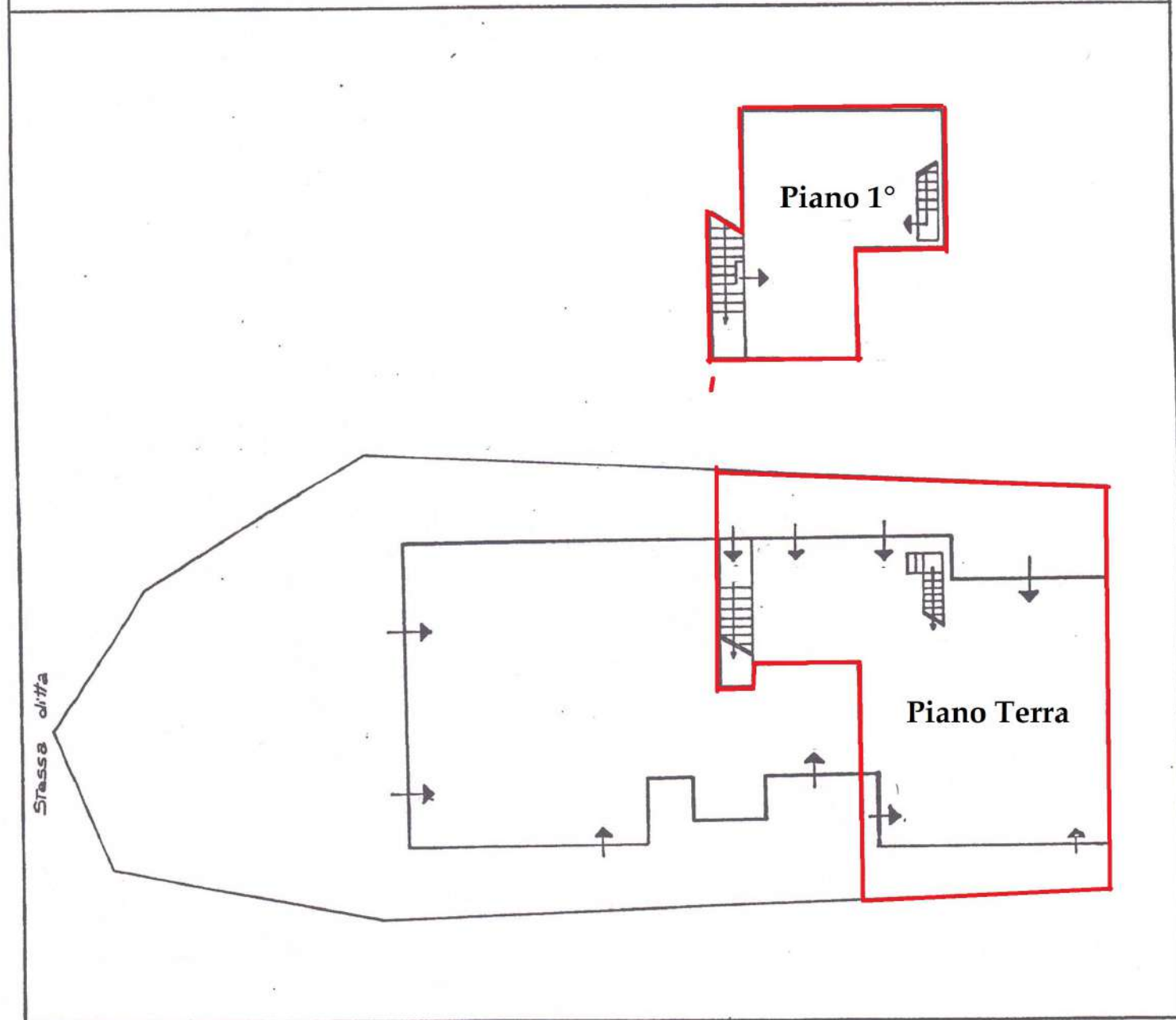

Riservato all'Ufficio Tecnico Erariale

L'operatore

Protocollo

Sostituisce il precedente mod. EP/2 prot.

Annullato o sostituito dal mod. EP/2 prot.

IL TECNICO

1997

data

firma e timbro



Planimetria di u.l.u. in Comune di LEQUILE via Strada Provinciale Monteroni-San Pietro civ.

PIANO TERRA

Stessa ditta

PIANO PRIMO

h. ml. 3,00

Stessa ditta

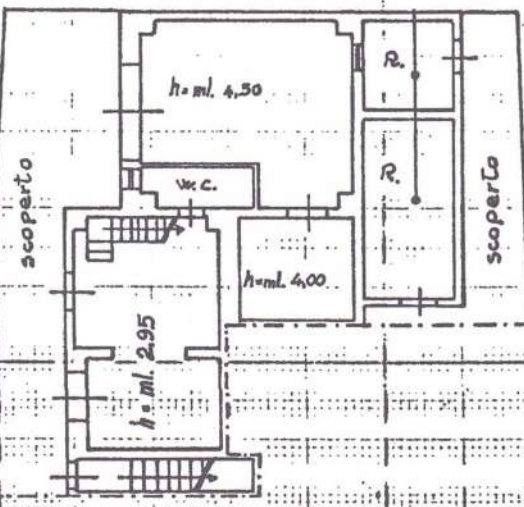
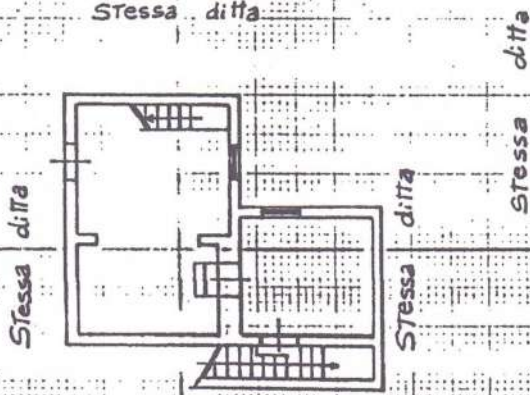

Stessa ditta

Stessa ditta

parte interessata

Comune di Lequile
Provincia di Lecce
Foglio Part.lla
Rapporto: 1:2000



SCALA DI 1:200

Dichiarazione di N.C.
Denuncia di variazione

Compilata dal
(Titolo, cognome e nome)

Identificativi catastali
F.
n. sub.

Iscritto all'albo de Geometri
della provincia di LECCE n.
data Firma

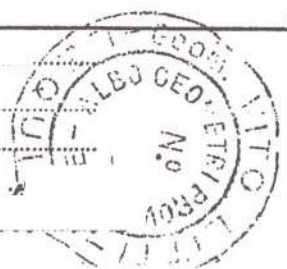

RISERVATO ALL'UFFICIO